

健康ゾーン(約120ha)



木製遊具&ふわふわドーム

26種類の木製遊具や、まるで雲の上にいるような白い山型トランポリン“ふわふわドーム”が楽しめます。(※冬期はご利用いただけません。)



香りのばら園

「香りのエリア」「色彩のエリア」「ばらと草花のエリア」など7つのエリアをお楽しみいただけます。



変形自転車

暖の館前にて、緑の千量数の園路1kmコースを走る変形自転車のレンタルを行っています。(4~11月の土・日・祝日のみ。雨天中止)【有料】



花と緑の館

レストラン、売店、救護室などを備えた施設です。外から光が注ぎ込み、明るい建物です。



野外炊飯広場

緑溢れる公園でのアウトドアクッキングをお楽しみ下さい。手ぶらでも持込でもOKです。(事前予約が必要です。TEL 0258-47-8010)



展望台

視界良好360度の大パノラマです。標高230mの展望台からは、雄大に広がる越後平野、その中をとうとうと流れる信濃川、背景には越後の山なみが連なるダイナミックな景観をお楽しみいただけます。



音楽噴水

さまざまな音楽に合わせ噴水が多様な水の表情を演出します。音楽は時間によって変わります。夏のサマーナイトプレゼンツ期間中には夜間ライトアップも行い、光・音・水のトリプル競演をお楽しみいただけます。

里山フィールドミュージアム(現在約34ha開園)

生態系の保全と里山の復元を目指し、生きた自然を体験できるエリアです。



雪国越後のかや葺民家。長岡市内にあった江戸時代後期に建てられた民家を復元しています。



2ha約100万株におよぶカタクリの大群落は必見です。(開花4月上旬~中旬)

お体の不自由な方へ

- ウェルカムゲートにて車イスの貸出をしています。(無料)
- 園内のトイレに車イス用のトイレを設置しています。*自然探勝路のトイレ(2ヶ所)にはありません。

乳幼児をお連れの方へ

- ウェルカムゲートにてベビーカーの貸出をしています。(無料)
- 花と緑の館に授乳室があります。授乳やおむつ交換などにご利用ください。
- ベビーキープを設置したトイレがございます。

ペットをお連れの方へ

- 園内ではペットを放さないよう、リードなどをつけて、フンの始末を行うことをご守りください。なお、建物内へはペットの入場はできません。(介助犬を除く)
- 里山フィールドミュージアムでは、ペット同伴のご入園はご遠慮下さい。

開園時間	4月1日~4月30日	9:30~17:00	9月1日~10月31日	9:30~17:00
	5月1日~8月31日	9:30~18:00	11月1日~3月末	9:30~16:30

*休園日/毎週月曜日(月曜日が休日の場合は翌日)、12月30日~1月1日、3月31日
*季節により無休期間(4、5、10月など)があります。

入園料金	一般	団体 (小学生以上の20名様以上)	年間パスポート (購入日より1年間有効)
大人(15才以上)	400円	280円	2,500円
小人(小中学生)	80円	50円	500円
シルバー料金(65歳以上)	200円	200円	1,300円

駐車料金	料金	バスポート割引
大型車	1,020円	—
普通車	310円	250円
二輪車	100円	80円

*未就学のお子様は入園料金無料です。
*障害者手帳・療育手帳・精神障害者保健福祉手帳の交付を受けている方は入園料金及び駐車料金が無料になります。駐車料金所及びゲートにて手帳をご提示ください。
*冬期間(12月~3月)は入園料金・駐車料金ともに無料です。
*シルバー料金の適用は販売時点で満65歳以上の方が対象となります。本人及び年齢確認ができる、身分証明書等をお持ちください。

交通のご案内



自動車でお越しの場合

- 関越(北陸)自動車道
長岡ICから…約10分
- 長岡駅から…約25分

公共交通機関をご利用の場合 (JR長岡駅から公園まで)

- バス
長岡駅大手口6番線から…約40分
- タクシー ……約25分

南口ゲートご利用について

南口は季節により、開門日が異なります。詳しくはお問い合わせください。ペット同伴のご入園はご遠慮ください。

お問い合わせ
国営越後丘陵公園 越後公園管理センター

〒940-2082 新潟県長岡市宮本東方町字三ツ又1950-1 TEL(0258)47-8001

〈URL〉 <http://echigo-park.jp/>

〈携帯サイト〉 <http://echigo-park.jp/k/>

*ご案内の内容について予告なく変更する場合があります。あらかじめご了承ください。



国営越後丘陵公園 ECHIGO HILLSIDE PARK

ガイドマップ GUIDE MAP

花いっぱい、緑いっぱい。
春夏秋冬、豊かな自然と楽しい遊びが待ってるよ。



公園マスコットキャラクター
「ころりん」

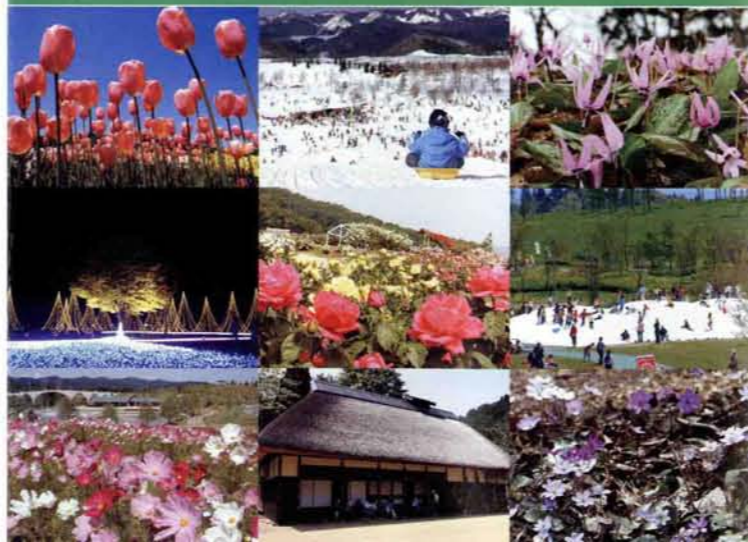

国営越後丘陵公園は計画面積400haの広大な公園です。未来に向かって楽しさがどんどん広がります。

健康ゾーン(約120ha)



里山フィールドミュージアム(現在約34ha開園)

- コインロッカー…花と緑の館及び暖の館にコインロッカーを設置しています。(100円…使用後に戻ります。)
- 更衣室…暖の館にシャワールーム完備の男女更衣室があります。車イスの方もご利用いただけます。(無料)
- 乾燥室…暖の館に乾燥室があります。(無料)
- 救護室…花と緑の館にあります。けがや気分が悪くなった方はお近くのスタッフまでお知らせください。
- 園内バス…“フォリーの丘”展望台”里山フィールドミュージアム”へ行くバスが園内を走っています。(無料)お年寄り、お体の不自由な方に優先してご乗車いただけます。(車イスでの乗車可)※平日と土・日・祝日はバスの発着場所が異なりますのでご注意ください。

園内でのお願い

- 喫煙場所について
園内では、灰皿の設置してある場所以外での喫煙はご遠慮ください。
- 園内にお持込できないもの
次の物品の園内への持込はご遠慮ください。
バット(プラスチック製は可)、硬・軟式野球ボール、ゴルフ用品、弓矢、ブーメラン、ラジコン、ローラースケート、インラインスケート、スケートボード、キックボード、自転車(ただし、補助輪付きの自転車および三輪車は可)、一輪車等。
※この他不明な点については、あらかじめお問い合わせください。
- 火気の使用はできません
野外炊飯広場のものをぞく、園内での火気の使用は固くお断りいたします。
- 動植物の保護
動物や植物を傷つけたり、採取したりしないようお願いいたします。
- 園内放送
緊急以外の放送はいたしませんのであらかじめご了承ください。

健康ゾーン

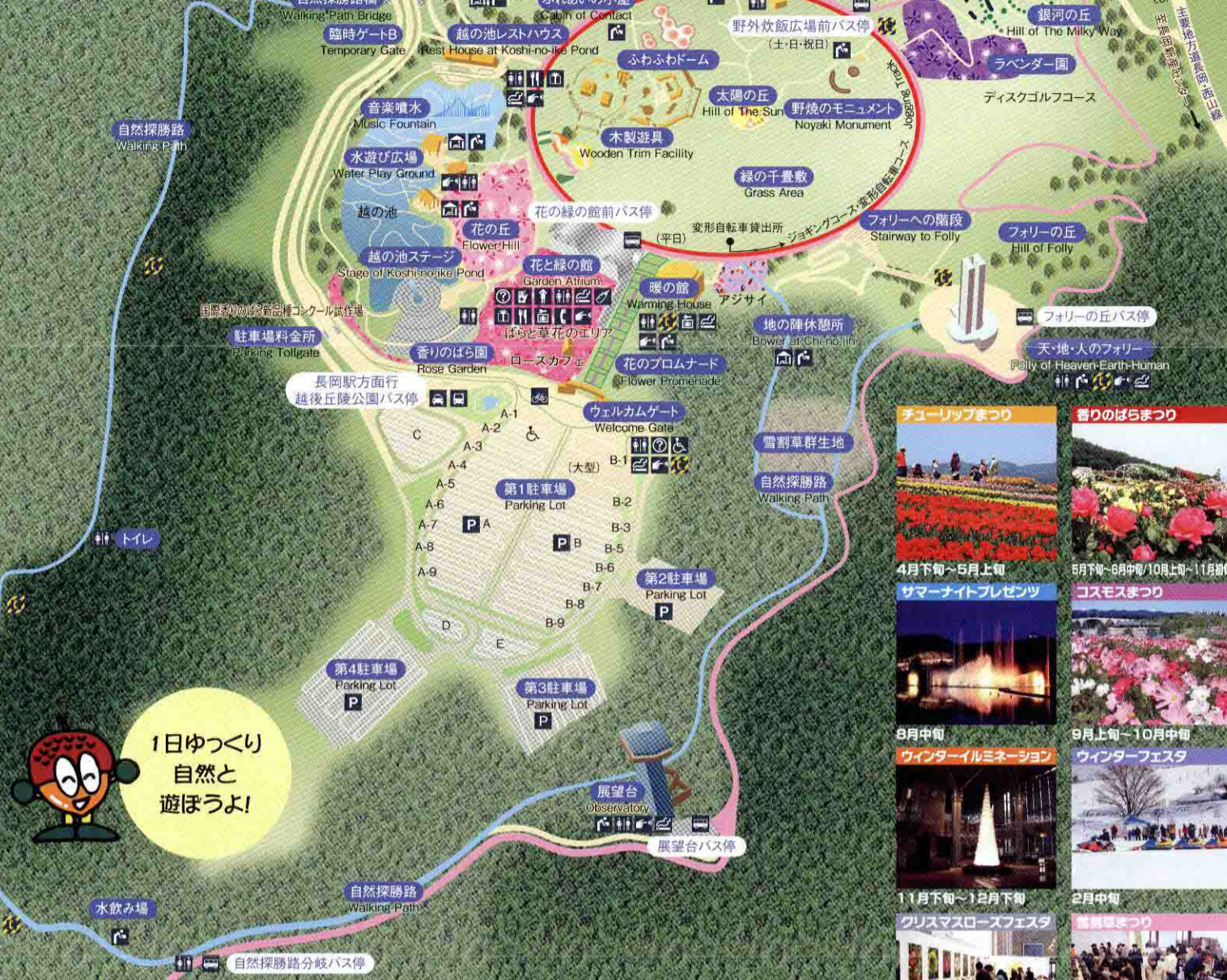

1日ゆつくり
自然と
遊ぼうよ!

 チューリップまつり 4月下旬～5月上旬	 香りのぼらまつり 5月下旬～6月中旬/10月上旬～11月初旬
 サマーナイトプレゼンツ 8月中旬	 コスモスまつり 9月上旬～10月中旬
 ウィンターイルミネーション 11月下旬～12月下旬	 ウィンターフェスタ 2月中旬
 クリスマスローズフェスタ 2月下旬～3月上旬	 雪まつり 3月中旬～4月中旬

里山フィールドミュージアム



里山フィールドミュージアムにお出かけの皆様へ

閉園までにお帰りがいただけますように、あらかじめ園内バス時刻・散策時間をお確かめのうえ、お出かけください。

※健康ゾーンと里山フィールドミュージアムとの間は園内バスでの移動のみとなります。徒歩や自家用車で園内を走行して移動することはできませんのでご注意ください。

園内バス所要時間

花と緑の館前	→	フォリーの丘	→	10分
※野外炊飯広場				5分
展望台	→	探勝路分岐	→	7分
				3分
	→	古民家前	→	3分
				2分
				3分

※土日祝や大型イベント開催時は野外炊飯広場発着です。

- | | | |
|--------------------------|---------------------------|-----------------------------|
| 案内所
Information | 救護室
First aid | 迷子センター
Lost Child Center |
| 車椅子(貸出)
Wheelchair | トイレ
Toilet | 授乳室
Nursery Room |
| 休憩所
Rest Area | 公衆電話
Telephone | 非常電話
Emergency telephone |
| 売店
Shops | レストラン・飲食
Restaurant | コインロッカー
Lockers |
| 自動販売機
Vending Machine | 水飲み場
Drinking Fountain | 園内バス乗り場
Bus Stop |
| 駐車場
Parking Lot | 越後交通バス乗り場
Bus Stop | タクシー乗り場
Taxi |
| 駐輪場
Bicycles | 喫煙所
Smoking Area | 立入禁止
Keep Off |
- 園内バスルート ジョギングコース 自然探勝路



花の水辺区

湿地環境保全
水辺の花の観察
湿地の植物園

あずま屋
ヨシ原

南口ゲート
(期間限定開園)

花の森

雪割の里山に育つ
さまざまな植物の観察

ユキツバキ
ほおのき谷三叉路
オオイワカガミ
里山自然館(建設中)
スミレサイシン
観曲り
展望デッキ
カタクリ
稲田跡の杉林